Ryobi Grace Club

上質な時間を贅沢に過ごす

ゆりあな季（とき）洋々

ゆっくりとりらっくすして　あそぶとき…
ゆったりとした時間
ゆとりのある空間とこまやかなおもてなし
そんな贅沢な旅をしてみませんか。
新しくなったゆりあな季専用車、厳選のおすすめホテル。
ワンランク上の「くつろぎの旅」に出かけましょう。

2020.1―3
Vol.54 冬の慶

両備バス

申込開始日 2019年10月11日（金）午前9:30より受付

大好評！アンコール企画

奈良県

東大寺二月堂「お水取り」を観る

Nara Hotel

奈良ホテル

大和の街並みを見下ろす丘の上に、明治時代に贅を尽くして建設された本館は悠久の時をへて今にその姿を保ちます。

重厚なホテルロビー。100余年の時を経た調度品が歴史を物語ります。

桃山御殿風檜造りのノスタルジックな本館の客室。窓からの木漏れ日も優しく感じられます。

伝統のフランス料理フルコースのご夕食。

大和の国まほろばに建つクラシックホテル

万葉の華やぎ、悠久の時の流れ…
日本の歴史を見てきたホテルに泊まる

興福寺の鐘の音で目覚め、窓の外ゆく鹿に迎えられる朝

毎年大好評の企画がアンコール登場。関西の迎賓館として数々の歴史を見てきた、奈良ホテル。本館の建築は、東京駅や日本銀行本店などを手掛けた建築家、辰野金吾氏によるもので、雅な大和の街並みに寄り添い建つような瓦葺き建築です。内装は桃山風の豪奢で華麗な意匠で、和洋折衷の美しい佇まいは今も変わらず私たちを魅了します。建設時の面影もそのままのこのホテルを訪れると、古いものを残すことが難しいこの時代に、このホテルを残すという努力をしてくれていることに感動すら覚えます。アインシュタインにオードリー・ヘップバーン、名だたる著名人や各国元首が滞在したこの奈良ホテルの本館にお部屋をご用意いたしました。

ホテル到着後、「ゆりあな季」のお客様へ特別に奈良ホテルのスタッフによる館内ガイド、そしてお水取りのレクチャーがございます。奈良の春を告げる行事「お水取り」をゆっくりとお楽しみください。

「ゆりあな季」お水取りご日程

奈良ホテル
取締役副総支配人
辻　利幸

奈良ホテルへようこそ。底冷えのする奈良盆地に春を呼ぶ東大寺二月堂の修二会（お水取り）。1200年以上続く不退の行をぜひ間近で体感してください。

16:30～	奈良ホテル館内ガイド（お水取りレクチャー含めて）
17:15～	ホテル出発
19:00～	おたいまつ拝観
20:15～	ホテル帰着
20:30～	フランス料理フルコースのご夕食

奈良に春を呼ぶ東大寺二月堂のお水取り。お泊りだからゆっくりとご覧いただけます。

「お松明」写真:木村昭彦

B61 奈良県 | 75ポイント　2日間 1泊4食付　ご夕食 宴会場・ご朝食 レストラン

■おとな・旅行代金（お1人様） **49,800円～69,800円**

3名一室	2名一室	1名一室
49,800円	55,800円	69,800円

■出発日
3月 6(金)・8(日)・11(水)

24名様限定募集

■出発地
両備バス倉敷7:00―岡山市営駅南Ⓟ8:00―
岡山専用Ⓟ8:30―山陽専用Ⓟ8:50―

■コース

1日目	各地―奈良（昼食）―奈良国立博物館（特別陳列:お水取り展・特別展:毘沙門天―北方鎮護のカミ―）―奈良ホテルチェックイン（館内ツアー・修二会（お水取り）の説明など）―東大寺二月堂―奈良ホテル（夕食・泊）20:15頃	昼 夕
2日目	ホテル9:30―大安寺（特別開帳 秘仏:馬頭観音菩薩立像）―五條（昼食・町並み散策）…特産物買物―岡山市営駅南Ⓟ前18:50頃―各地	朝 昼

宿泊ホテル／奈良ホテル 本館 ☎0742-26-3300

※1日目夕食の開始時間が遅いのでホテル到着時、軽食をご用意いたします。

※写真はすべてイメージです。

バスで行く
個人旅行

ゆりあな季洋々

ゆりあな季は、お客様が
それぞれの楽しみ方で
お過ごしいただけるよう、
心を尽くします。

Ampiezza アンピエッツァ

Ampiezza yoyo：アンビエッツァはイタリア語で広がり、大きさという意味。
私たちのご提供する旅がこのバスによってどんどん広がり繋がっていく様にという想い。
また、ようようは洋々として希望に満ちているさまを旅のワクワク感、期待感に
込めてロゴにしました。

ゆったりとバスの旅を楽しんでいただくために
足元のスペースがたっぷりでレッグレスト付の24人乗りバスを使用します。

専属ドライバー、専属ガイドがご案内
ゆりあな季のコース、コンセプトのもと専属の乗務担当社員が、ご案内とおもてなしに努めます。

専属デザインのシートとボディで旅を演出
高級感あふれ、斬新なデザインのバスは旅の期待感を膨らませます。

車内で快適にお過ごしいただくために
- フリードリンク（アルコール含む）となっております。（メニュー内のみ）
- ティータイムには厳選したお茶菓子をご用意いたします。
- 車内でご利用頂けるスリッパ・ブランケットをご用意いたします。
- 当日の新聞をご用意いたします。

レザー&ムアツ新型シート
両備オリジナル電動リクライニングシート（電動レッグレスト付）には京都西川が開発したムアツクッションを採用しました。

●厳選おすすめホテル

上湯・上宿を厳選
良質な温泉、四季を感じられる風景、情緒ある佇まい、寛ぎの館内…ご満足いただける選りすぐりのホテルをご用意しました。

気兼ねなくお過ごしいただくために
個人旅行としてグループ毎に気ままにお過ごしいただくよう、御食事はお部屋、レストラン、食事処などをご用意いたします。ごゆっくりと食事と会話をお楽しみください。（一部ご宴会場でのお食事となる場合がございます。）

●ゆったりした旅を味わっていただくために

ホテルの滞在時間はできるだけ長く
観光地はゆったりとした滞在時間をお取りし、ホテルには早めの到着、翌朝はゆっくりめの出発とし、ゆとりのある時間をお楽しみいただけるよう心がけます。

●Birthday割引

出発月にお誕生日をお迎えの方、バースディプレゼントとして2,000円割引致します。

パントリー/化粧品
室内後部に冷蔵庫、ウォーターサーバー、コーヒーメーカーを配したパントリーと、温水洗浄トイレ付化粧品を備えました。
車内ではひざ掛けやスリッパのご用意もございます。コーヒーやドリンクサービスを旅行中お楽しみいただけます。

［お願い］
※座席は指定（一部プランを除く）とさせていただきます。
※車内での宴会行為や他のお客様のご迷惑になる大声での会話等はご遠慮ください。
※ゆりあな季のご参加は大人の方（中学生以上）とさせていただきます。
※車両故障等により、上記の指定車両で運行出来ない場合は、お1人様1,000円を返金いたします。
※乗車場所によっては途中でバスをお乗換えいただくことがあります。予めご了承ください。

国内旅行条件（要約）

お申し込みいただく前に当「旅行条件（抜粋）」と各コース毎の旅行条件及び別途お渡しする「旅行条件書」を必ずお読みください。

1.旅行のお申し込みと契約の成立
①お客様との旅行契約は、当社が申込金を受理した時点で成立します。
②当社は電話、郵便又はFAX・インターネット・メールによる旅行契約の予約の申し込みも受け付けます。この場合、お客様に旅行代金を請求した日の翌日から起算して3日以内に旅行代金（または申込金）を提出していただきます。この場合もお支払いをいただいた時に旅行契約は成立します。

2.お申し込みの条件
高齢者・身体障害者・現在健康を害している方については、その旨お申し出いただき、医師の診断書を提出していただく場合があります。また、当社の判断で参加をお断りさせていただく場合や、介護者の同行を条件とさせていただく場合があります。
その他、当社の業務上の都合があるときには、お申し込みをお断りすることがあります。

3.確定書面
確定した主な運輸機関名及び宿泊旅館・ホテル名が記載された確定書面（旅行日程表および最終確認書）は、旅行開始日の前日までに交付します。但し、旅行開始日の7日前以降にお申込みがあった場合は、旅行の開始日当日に交付することがあります。尚、期日前であってもお問い合せいただければ手配状況についてご説明いたします。

4.旅行代金に含まれているもの
旅行日程に明示した運送機関の運賃、料金（注釈のない限りエコノミークラス）・宿泊費・食事代・団体行動中の入場・観光料金及び諸税が含まれています。但し、現地における追加飲食等には、消費税が課せられます。（注）上記の経費は、お客様の都合により一部利用されなくても払い戻しはいたしません。

5.お客様による旅行契約の解除
お客様はいつでも下記の取消料を支払って、旅行契約を解除することかできます。

取消日及び変更日	旅行開始日の前日から起算してさかのぼって下記に当る日				旅行開始日の		旅行開始後
	21日前まで	20～15日前（日帰りは11日前）	14～8日前（日帰りは10～8日前）	7～2日前	前日	当日	
航空機利用	無料	20%		30%	40%	50%	100%
その他のプラン	無料		10%	20%	40%	50%	100%

下記の場合は取消料はいただきません。（一部例示）
①当社によって旅行契約内容に以下に例示する重要な変更が行われたとき。
a.旅行開始日又は終了日の変更　b.観光地、観光施設、その他の目的地の変更　c.運送機関の種類又は会社名の変更　d.運送機関の「設備及び等級」のより低いものへの変更　e.本邦内の旅行開始地たる空港または旅行終了地たる空港の異なる便への変更　f.宿泊施設の種類または名称の変更　g.宿泊施設の客室の種類・設備・景観その他の客室の条件の変更
②旅行代金が増額された場合　③天災地変、戦乱、暴動、運送・宿泊機関等の旅行サービス提供の中止、官公署の命令その他の事由が生じた場合において、旅行の安全かつ円滑な実施が不可能となり、又は不可能となるおそれが極めて大きいとき。　④当社が確定日程表を表記の日までに交付しない場合。当社の責に帰すべき事由により、当初の旅行日程通りの実施が不可能となったとき。

6.当社による旅行契約の解除
当社は次の場合は旅行契約を解除することがあります。お客様の料金不払い・申込条件不適当・病気・団体行動への支障・旅行の円滑な実施が不可能なとき等。

7.免責
当社は当社又は手配代行者がお客様に損害を与えたときは、損害を賠償いたします。（お荷物に関する賠償限度額は、1人15万円）但し、次の場合は責任を負いません。
天災地変・戦乱・暴動・運送・宿泊機関の事故もしくは火災・運送機関の遅延、不通又はこれらの為に生ずる旅行日程の変更もしくは旅行の中止・官公署の命令・伝染病による隔離・自由行動中の事故・食中毒・盗難等。

8.お客様の責任
お客様は、当社から提供される情報を活用し、契約書面に記載された旅行者の権利・義務その他募集型企画旅行契約の内容について理解するように努めなければなりません。また、お客様は、旅行開始後に、パンフレット等に記載された旅行サービスについて、記載内容と異なるものと認識したときは、旅行先で速やかに当社又は旅行サービス提供者にその旨を申し出なければなりません。

9.最少催行人員
パンフレットに最少催行人員の表示のない旅行については、最少催行人員は15名です。参加者が最少催行人員に満たない場合は、旅行の実施をとり止めることがあります。この場合は、旅行開始日の前日から起算してさかのぼって13日目（日帰りは3日目）に当る日より前に通知いたします。

10.その他
- 1室1名様の御利用はお断りする場合があります。
- ルームチャージ（室料）を表示してあるプランの個室利用は発生手配となりますのでご希望に添えない事があります。
- 災害、天候、工事、事故等に伴い発生する道路渋滞により予定時間通りに運行できない場合があります。その他止むを得ない事由により、万一帰着が遅れ、タクシーの利用あるいは宿泊を必要とする事態が生じても当社はその請求には応じられません。また、目的地滞在時間の短縮による補償にも応じられません。
- 宿泊利用施設は、特に表示のない場合は和室又は洋室又は和洋室となります。
- パンフレットおよび確定書面（最終日程表）のバス乗車下車ルートは、予告なく変更する場合がございます。
- パンフレット、ホームページ等に使用した風景写真は、イメージとして使用したものもありますので、お客様が旅行される時季に必ずしもご覧になれる風景とは限りません。また、料理写真・客室写真等は一例であり、実際とは異なる場合があります。
- バス車内は禁煙とさせていただいておりますのでご協力をお願いいたします。
- バス旅行において利用するバスは、両備バス（両備ホールディングス（株）所有のバス）又は当社提携バス会社となります。
- お客様の荷物、お土産等については、お客様の責任において管理をお願いします。当社は責任を負いません。
- 走行中のバス車内ではシートベルト着用が義務付けられておりますのでご協力ください。またバスガイドは高速道路上では着席案内となりますので、ご理解をお願いいたします。

11.旅行条件の基準日
ご旅行条件・ご旅行代金は令和元年10月1日を基準としておりますので、公示されている運輸機関の運賃改定等により変更される場合があります。

12.ここに記載のない事項は、当社旅行業約款（募集型企画旅行契約の部）および旅行取引条件説明書によります。（ホームページで御覧いただけます）

◎個人情報の取扱いについて
（1）当社及び申込書記載の受託旅行業者は、旅行申し込みの際に提出された個人情報について、お客様との間の連絡のために利用させていただくほか、お客様がお申し込みいただいた旅行において運送・宿泊機関等の提供するサービスの手配及びそれらのサービスの受領のための手続きおよび、よりよい商品の開発や商品のご案内をお客様にお届けするために必要な範囲内で利用させていただきます。また当社は、お客様の貸切バスなど運送機関へのご乗車をスムーズに案内するため、お客様のお名前の呼び出しや貼り出しをする場合がございます。※このほか当社及び取扱店では、1.会社及び当社グループ企業の商品やサービス、キャンペーンのご案内　2.旅行参加後のご意見やご感想の提供のお願い　3.アンケートのお願い　4.特典サービスの提供　5.統計資料の作成　6.メールマガジンの配信 等に、お客様の個人情報を利用させていただくことがあります。
（2）当社は、当社が保有するお客様の個人データのうち、氏名・住所・電話番号又はメールアドレスなどのお客様へのご連絡にあたり必要となる最小限の範囲のものについて、当社グループ企業との間で、共同して利用させていただきます。当社グループ企業は、それぞれの企業の営業案内・催し物内容等のご案内・ご購入いただいた商品の発送のために（利用目的を具体的に記載します）、これを利用させていただくことがあります。なお当社グループ企業の名称、当社のプライバシーポリシーおよび個人情報取扱管理者の氏名については、当社ホームページをご覧ください。

安全のためシートベルトの着用をお願いします。

禁煙 両備バスフレンズパックでは全プランをバス車内禁煙とさせていただいています。ご理解とご協力をお願いいたします。

旅行コース上の **青字** は、下車観光（入場料を含まず）を表わしています。
旅行コース上の **赤字** は、下車入場観光（入場料を含む）を表わしています。
旅行コース上の **紫字** は、自由行動・自由食またはオプション設定を表しています。
（上記以外は車窓観光又は経由地になります。）

RYOBI GROUP Ryobi
ANA岡山地区総代理店
両備バスフレンズパック
企画・実施／両備ホールディングス株式会社
観光庁長官登録旅行業第1414号
一般社団法人日本旅行業協会正会員
環境にやさしい グリーン経営 実践中!
ボンド保証会員
旅行業公正取引協議会会員
両備バスフレンズパック予約センター 年中無休 ☎(086)226-1515
〒700-0902 岡山市北区錦町7-23 ■営業時間／月～土 9:30～18:00 日·祝 9:30～17:00 FAX(086)234-1642
●http://www.ryobi-bus.jp/tour ●E-mail:tomo@ryobi-holdings.jp

観光センター

■西大寺	(086)943-3810	■倉敷	(086)422-2700
■岡山	(086)271-3366	■JFE	(086)448-6777
■玉野	(0863)32-2511	■玉島	(086)525-1220
■県庁通り	(086)222-3050	■両備トラベルサロン津山	(0868)22-6187
■両備イオンモール岡山	(086)803-6511		

両備グループ取扱店

■リョービツアーズ		■両備スカイプラザ	(086)224-3131
総社支店	(0866)93-3381	■岡山交通	(086)263-3337
岡山支店	(086)224-3381	■岡山電気軌道観光センター	(086)224-4100
		■東備バス	(0869)34-2049

●お申し込み・お問い合わせ

旅行業務取扱管理者は、お客様の旅行を取り扱う営業所での取引きに関する責任者です。この旅行契約に関し、担当者からの説明にご不明な点があれば、ご遠慮なく各店の取扱管理者におたずねください。

京都府

極上の日本海の蟹を食べ尽くす

奥伊根温泉
油屋別館

和亭（なごみ）

NAGOMITEI

日本海を望む大人の隠れ宿

海を一望できる和の空間で心と体をゆったりと解きほぐす大人の休日を

活蟹会席 ブランド活松葉蟹1枚、茹でずわい蟹1枚使用

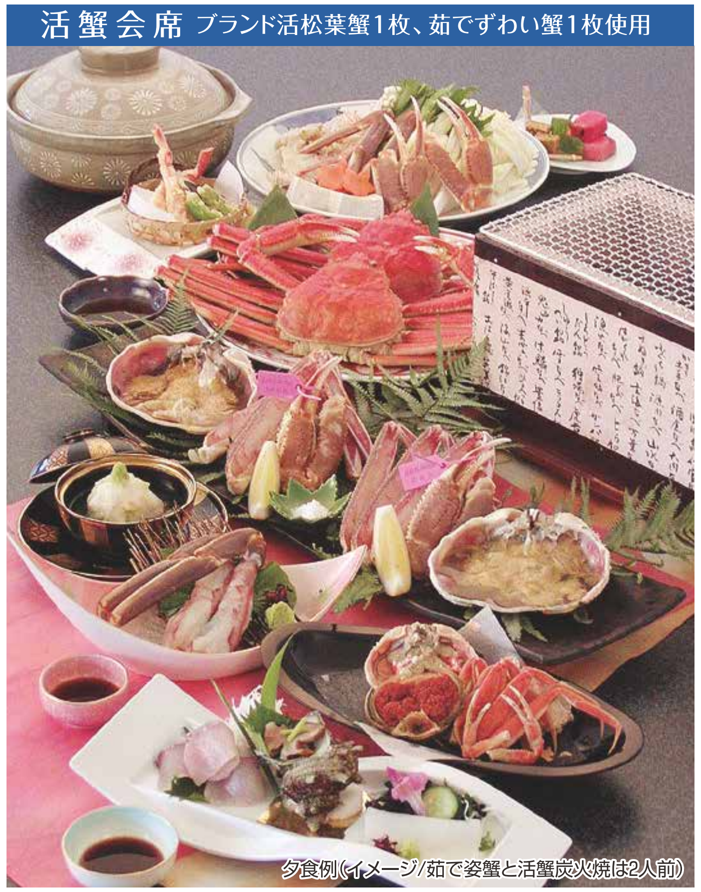

夕食例（イメージ/茹で姿蟹と活蟹炭火焼は2人前）

ブランド活松葉蟹は、間人、津居山、柴山等の中から各漁場の目利き漁師が格付けした極上の蟹をお出しします。

活蟹会席おしながき

●食前酒	●勢子蟹身出し	●活蟹刺と地魚の盛合せ		
●かに茶碗蒸し	●活蟹炭火焼	●活蟹すき鍋		
●蟹の天婦羅	●茹で姿蟹	●雑炊	●香物	●水物

※料理内容は、仕入の状況により、変更になる場合がございます。
※勢子蟹は数に限りがあり、他の食材に変更になる場合がございます。

すべてのお部屋から日本海の雄大な景色が望めます。

窓一面に広がる日本海の絶景を眺めながら、朝食・夕食共お部屋でお召し上がりいただきます。

お部屋の露天風呂は源泉かけ流しの温泉です。

純和風の館内は、エレベーターを始めとしてすべてが畳張りです。

和の囲炉裏空間のロビーに癒される。

漁師から直接買い付けるブランド活蟹は絶品

京都府丹後半島に佇む純和風、源泉かけ流しの湯宿、奥伊根温泉「油屋別館和亭」。

窓いっぱいに広がる贅沢なまでの紺碧の海をながめながら美酒・美食に酔う、最高級のくつろぎの時がゆっくりと流れていきます。雄大な日本海に育まれた宿のおもてなしは、当地の宿でなければ味わえません。地の利を生かした味の芸術品をご賞味ください。

お部屋は全室、日本海を眼下に見渡す客室露天風呂付です。

夜は満天の星空と沖に灯る漁り火、朝はキラキラと輝くさざ波を眺めながら良質の天然温泉に身を委ねる、海からそよぐ風が心と体をやさしく癒してくれます。

また、1日目の昼食は出石名物皿そば付の会席を、2日目の昼食は橋立運河や松並木を望む素敵なロケーションの「石窯レストランMON」にて御膳をご準備いたしました。

観光は落語体験や伊根湾めぐりなどをお楽しみ頂けます。

近畿最古の芝居小屋で舞台裏の見学と落語鑑賞をお楽しみをください。

伊根の舟屋
伊根町伊根浦伝統的建造物群保存地区

B62 京都府 | 120ポイント | 2日間 1泊4食付 | ご夕食・ご朝食 お部屋食

■おとな・旅行代金（お1人様） **79,000円～140,000円**

4名一室	3名一室	2名一室	1名一室
79,000円	82,000円	85,000円	140,000円

■出発日
12月 26(木)　1月 16(木)　2月 18(火)

24名様限定募集

■出発地
両備バス倉敷7:00—岡山市営駅南Ⓟ8:00—
岡山専用Ⓟ8:30—山陽専用Ⓟ8:50—

■コース

1日目	各地—出石（皿そばの昼食・永楽館見学・落語体験）— 奥伊根温泉（夕食・泊）16:00頃	昼 夕
2日目	ホテル9:30—伊根湾めぐり—天橋立・文殊地区（昼食・散策）— 岡山市営駅南Ⓟ前18:00頃—各地	朝 昼

宿泊ホテル／奥伊根温泉 和亭 ☎0772-32-0306

※写真はすべてイメージです。

名旅館をめぐりながら富士眺望や温暖な伊豆半島をめぐる癒しの旅

浜名湖かんざんじ温泉
ホテル
九重

南伊豆弓ヶ浜温泉
季一遊（ときいちゆう）
Réso·Lante

掛川 ヤマハリゾート
葛城北の丸

葛城 北の丸

まるでお城の様･･･。『極上の日本』をテーマに現代の平城とも称され匠の技が息づくお宿をお楽しみください。

手つかずの自然と手入れの行き届いた広大な庭園、遠州瓦を葺いた力強い優美な家屋と調和のとれた日本的な空間に癒されます。

楽器にも利用される高級木材を利用し、日本の伝統美を現代の感性で進化させたお宿にご宿泊。

『湯蔵』『湯殿』『湯屋』と3つの湯処をもうけ、非日常の贅沢なひとときをお過ごし頂けます。

充実した観光

箱根ラリック美術館　オリエント急行 LE TRAIN

旅のハイライトとして、かつてフランスを駆け抜けたオリエント急行。その食堂車が2004年箱根にやって来ました。ラリックのガラス細工が施され豪華さの中にも繊細で優雅な装飾の数々に囲まれた食堂車にて、洋食のコースランチをご用意致しました。往時のオリエント急行に思いをはせながら贅沢なひとときをお過ごしください。

駿河湾越しに広がる雄大な富士山を眺望頂ける沼津御用邸記念公園

幕末より実際に稼働し大砲など鋳造していた溶解炉。平成27年『明治日本の産業革命遺産』として世界遺産に登録された韮山反射炉を見学。

B63 静岡県 神奈川県　**210**ポイント　4日間 3泊10食付

1泊目 ご夕食･レストラン　ご朝食･レストラン
2泊目 ご夕食･レストラン　ご朝食･レストラン
3泊目 ご夕食･レストラン　ご朝食･レストラン

■おとな･旅行代金（お1人様） 140,000円～180,000円

4～5名一室	3名一室	2名一室	1名一室
140,000円	145,000円	150,000円	180,000円

■出発日

24名様限定募集

12月 8(日)　1月 5(日)　2月 2(日)　3月 16(月)

■出発地

両備バス倉敷6:30―岡山市営駅南Ⓟ7:15―
岡山専用Ⓟ7:45―山陽専用Ⓟ8:05―

■コース

1日目	各地―守山(･昼食)―かんざんじ温泉(夕食･泊)15:00頃 ※ご希望のお客様はサンセットクルーズへご案内致します(無料)	昼 夕
2日目	ホテル9:00―沼津御用邸記念公園(富士を望む園内散策･昼食)―了仙寺(黒船来航の資料見学と参拝)―南伊豆弓ヶ浜温泉(夕食･泊)16:30頃	朝 昼 夕
3日目	ホテル9:00―韮山反射炉(世界遺産見学)―箱根ラリック美術館(オリエント急行内でコースランチと美術館見学)―掛川ヤマハリゾート(夕食･泊)16:30頃	朝 昼 夕
4日目	ホテル9:00―龍潭寺(井伊家の菩提寺、宝物館など拝観)―長篠(昼食･長篠城資料館見学)―岡山市営駅南Ⓟ前18:50頃―各地	朝 昼

宿泊ホテル／1泊目 かんざんじ温泉 ホテル九重 ☎053-487-1112
2泊目 南伊豆弓ヶ浜温泉 季一遊 ☎0558-62-5151
3泊目 掛川ヤマハリゾート 葛城北の丸 ☎0538-48-6111

※写真はすべてイメージです。

時の流れを忘れさせる非日常のひととき

1日目はプロが選ぶ日本の旅館100選に毎年選出される名旅館『ホテル九重』にご宿泊。浜名湖のほとりに佇み、水面にうつろう景観は穏やかで時間が経つのを忘れるほど。趣の異なる数々のお風呂もお楽しみのひとつです。夕食は浜名湖･遠州灘からの旬の恵をふんだんに利用した会席料理をご用意致しました。また、旅館到着後無料にて開催される浜名湖のサンセットクルーズもお楽しみ頂けます。

2日目は伊豆半島を南下し最南端の温泉地、眼前に弓ヶ浜を望む南伊豆弓ヶ浜温泉『季一遊』にご宿泊。白亜の砂浜から聞こえる優しい潮騒を聞きながら時の過ぎるのを忘れてのんびりお過ごし頂けます。

食事も『旬の食材を一番おいしい食べ方で』をコンセプトにその季節の料理を会席にてご用意致します。また、自慢の温泉では、波の音を聴きながらのんびりと大浴場や露天風呂をお楽しみ頂けます。

3日目は楽器メーカーで知られるヤマハが手掛ける、楽器製作に使用する木と同じ木材をふんだんに使った純日本建築のお宿『葛城北の丸』にご宿泊。自慢の庭園や移築した日本家屋など手入れの行き届いた敷地内は、手つかずの大自然が見事に調和し、和みのひとときをご提供致します。夕食も庭園を望むレストランにて旬の食材をふんだんに使った会席料理をご用意致します。

また、観光では、箱根にてかつて実際に利用されていた『オリエント急行』の食堂車にて洋食のコースランチや富士山の眺望をお楽しみ頂けます。

ホテル九重

浜名湖畔の城跡に佇む、純和風旅館。浜名湖･遠州灘からの恵を五感で味わう至極のひとときをお過ごし頂けます。

1日目夕食例(イメージ)

浮世絵の世界をガラス絵で表現し舟形や鍾乳石の露天風呂を配した『遠州絵巻の湯』とクラシカルモダンなステンドグラスでお洒落な大浴場の『大正浪漫の湯』、メンバーズラウンジの庭園露天風呂など温泉三昧の一夜をお過ごし頂けます。

季一遊

伊豆の最南端に位置し、潮騒の音が心地よい南伊豆弓ヶ浜温泉にご宿泊。

お宿より松林を抜けると『渚百選』にも選ばれた、約1kmにわたる白浜が美しく、太平洋を望む風光明媚な海岸『弓ヶ浜』をご散策頂けます。

ミネラルを含みなめらかな肌にしてくれる弓ヶ浜温泉。大浴場と3つの露天風呂･無料の貸切露天風呂と趣の違う湯あみをお楽しみ頂けます。

2日目夕食例(イメージ)

南伊豆の旬にこだわりその時期に一番おいしい食材を使った会席料理をご用意致します。

岐阜県・石川県
富山県・福井県

木のぬくもり・薫りを五感で感じる冬の飛騨・北陸の旅

白川郷 御宿 **結の庄**

加賀山代温泉 **森の栖** RESORT & SPA

日本海の荒波が断崖に打ち付けて作り出す冬の空に舞う『波の花』は冬の東尋坊の見どころのひとつ。

兼六園の冬の風物詩『雪吊り』、園内の見事な木々を雪の重みから守る伝統風景は圧巻です。

今回の旅先では冬ならではの各地の景色がお楽しみ頂けます。

【岐阜県】2020年大河ドラマの舞台となる明智光秀築城の岐阜城下に開設される大河ドラマ館を見学。また、冬ならではの情景、雪化粧の合掌集落を見学致します。

【富山県】2020年東京オリンピックの新国立競技場を手掛けた隈研吾氏が設計した博物館を見学。外観のみならず内観もお楽しみ頂けます。

【石川県】北陸の冬の風物詩でもある『雪吊り』の光景。伝統技術で施された雪吊りの木々と雪のコントラストが美しい兼六園を見学頂けます。

【福井県】一見しただけでは恐怖すら覚える断崖の東尋坊。その断崖に打ち付ける日本海の荒波が作り出す冬の幻想景色、波の花をご覧頂けます。

東京オリンピック2020新国立競技場の設計で一躍有名となった隈研吾氏の設計した『富山県立ガラス博物館』。立山連峰をイメージした御影石・ガラス・アルミを使用した外観は必見です。

日本有数の積雪地域白川郷。茅葺を雪が覆い白銀の世界となる景色は一度は訪れたい冬ならでは景色です。

B64 **岐阜県・石川県 富山県・福井県** **140**ポイント 3日間 2泊7食付

1泊目 朝食・夕食 共に 会食場
2泊目 朝食・夕食 共に レストラン

■おとな・旅行代金（お1人様） 89,800円～109,800円

4～5名一室	3名一室	2名一室	1名一室
89,800円	94,800円	99,800円	109,800円

■出発日 1月 26(日) 2月 12(水) 3月 9(月)

24名様限定募集

■出発地

両備バス倉敷6:30—岡山市営駅南Ⓟ7:15—
岡山専用Ⓟ7:45—山陽専用Ⓟ8:05—

■コース

1日目	各地—竜王（昼食）—麒麟が来る大河ドラマ館— 白川郷（夕食・泊）16:30頃	昼 夕
2日目	ホテル9:00—白川郷（雪化粧した合掌集落の散策）—富山市内（昼食）—富山ガラス美術館・薬問屋（見学）—兼六園（雪吊りの園内散策）—山代温泉（夕食・泊）16:50頃	朝 昼 夕
3日目	ホテル9:00—東尋坊（日本海の荒波で出来た断崖見学）— 福井市内（昼食）—岡山市営駅南Ⓟ前18:50頃—各地	朝 昼

宿泊ホテル／1泊目 白川郷 御宿 結の庄 ☎05769-6-2005
2泊目 加賀山代温泉 森の栖リゾート&スパ ☎0761-77-0150

※写真はすべてイメージです。

世界遺産に出来た温泉宿に宿泊

１日目は２０１９年２月にオープンした世界遺産内に建つ合掌造りを模した木や畳をふんだんに使用した『御宿結の庄』にご宿泊。

実際に使用されていた合掌集落の家屋を解体し古木を再利用したエントランスやロビーは飛騨情緒があふれています。開放的な大浴場は湯冷めしにくく、雪化粧した山々を望みながらの湯あみは格別。露天風呂からは晴れた日は満天の星空もご覧頂けます。

また、夕食は半個室の空間にて飛騨の旬の幸をふんだんに使った色とりどりのお料理をご用意致します。

２日目は北陸の名湯山代温泉に位置しながら喧騒から離れ森の中に佇む隠れ家的なお宿をご用意致しました。

約１万坪の滝のある庭園からは美しい四季をお楽しみ頂けます。大きなガラスで開放感を演出する大浴場や木のぬくもりを感じる露天風呂など温泉三昧をお楽しみください。

また、夕食は石川県で水揚げされた旬の魚介類や加賀野菜といった地産の食材を様々な調理方法でお召し上がり頂ける季節会席をご用意しております。

観光も充実しており、岐阜・富山・石川・福井とこの時期だからこそ見る事が出来る観光地を巡ります。

御宿 結の庄

合掌造りを模した特徴的なエントランス。一歩館内に入れば匠の技が織りなす木のぬくもり感じる癒しの空間をお楽しみ頂けます。

実際使用されていた合掌造り家屋の古木を再利用し飛騨情緒香るいこい処ではけん玉やおはじき、塗り絵といった昔ながらの懐かしい遊びが楽しめます。

『ゆるりの湯』と名付けられた木のぬくもりや薫りが心地よい湯処は、天然温泉で肌ざわりがよく、保温効果が湯上り後も続きます。

女性にはうれしい色浴衣も選べ花やいだ気分となります。

森の栖

静かな小高い丘の森に佇む温泉リゾート旅館。都会の喧騒を離れ、旅館自慢の四季折々の景観を楽しめる広大な庭園と、庭園を楽しむために造られた回廊のある館内は癒しの空間としてお楽しみ頂けます。

木のぬくもりを肌で感じ、庭園や森に包まれたような癒しの空間の大浴場や露天風呂。何度も入りたくなるような極上のひとときをお楽しみ頂けます。

北陸の海・大地より届けられた豊かな素材の旨みを最大限に引き出すために創意工夫を重ねたお料理の数々。食べておいしく、見て楽しくと五感で感じながらお召し上がり頂きます。

広大な庭園を囲むように造られた、木の香り漂う回廊。1万坪の庭園には滝が流れており四季折々の景色をお楽しみ頂けます。